MONTHLY MEMBERSHIP PROGRESS REPORT

장소 REPUBLIC OF KOREA | District 356 A | Results as of: 12/31/2020

클럽

결과- 2020-2021

사분기	신생클럽 목표	신생클럽	해산된 클럽
7월/8월/9월	0	0	3
10월/11월/12월	1	1	0
1월/2월/3월	1	0	0
4월/5월/6월	0	0	0

회원 1인당

결과- 2020-2021

사분기	회원 순증가 목표	실제 회원증강	실제 퇴회 회원 수(전출입 포함)
7월/8월/9월	250	450	150
10월/11월/12월	220	120	222
1월/2월/3월	250	0	0
4월/5월/6월	220	0	0

목표 및 누적 신생클럽 수

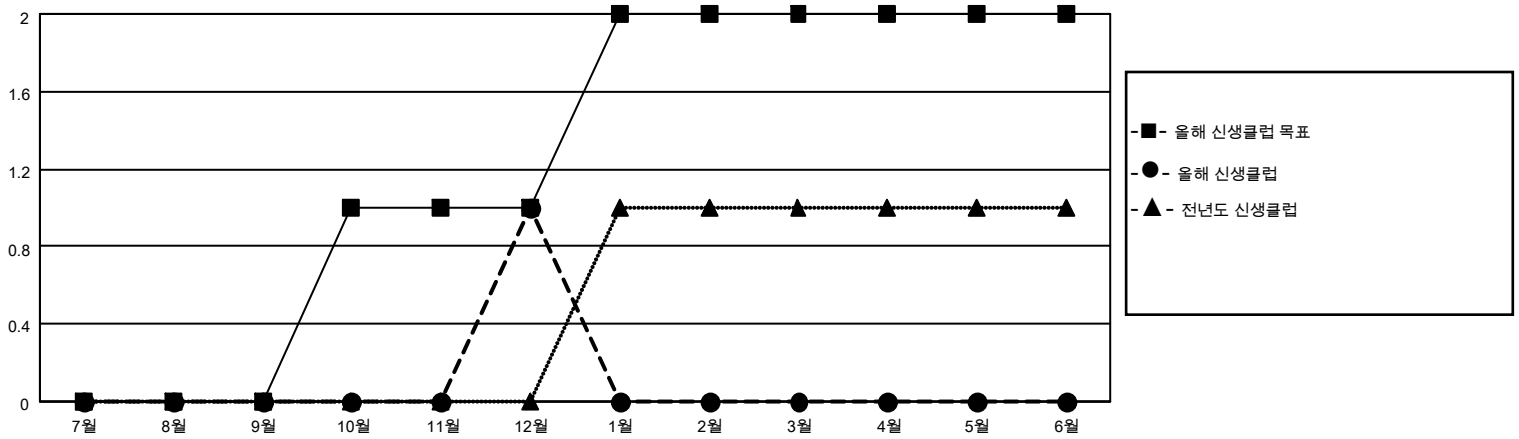

목표 및 누적 회원수

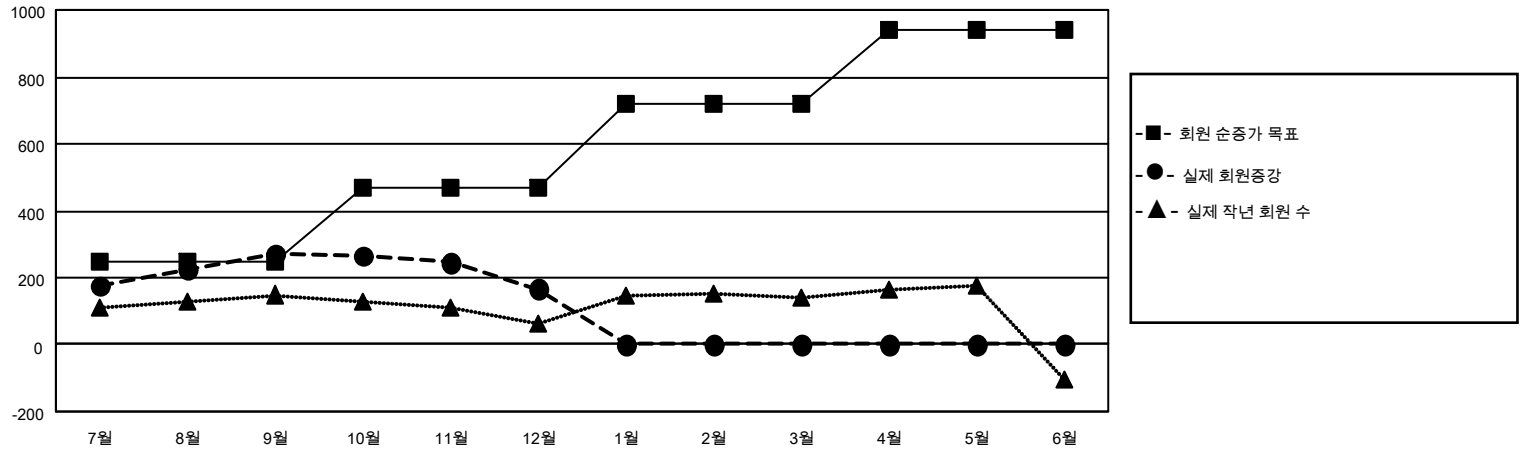

해산된 클럽: 3

1명 이상의 신입회원을 등록한 96 CLUBS OF 121

성별 분포

남성	3,531 (78.08%)
여성	991 (21.92%)

퇴회회원

작고	7
클럽해산	0
기타	365
합계	372

누적 회원 데이터를 확인하시려면 여기에 클릭하십시오.

가족 단위 회원 총수	257
회비 절반을 지불하는 가족회원	182

© Copyright 2021, Lions Clubs International, All Rights Reserved.